RESONNANCES

R

RESONNANCES

L'agriculture expliquée par ceux qui la connaissent.

Rencontre avec la presse le 3 octobre 2014

RÉSONNANCES, C'EST QUI ?

- **Résonnances est une association** composée de jeunes seniors du monde agricole.

- Le conseil d'administration :
  - Gerard Eyries - *Président*
  - Jack Massé - *Secrétaire*
  - Francois Haquin - *Trésorier*
  - Yves Clément
  - Paul Richard

RÉSONNANCES, C'EST QUI ?

- Les membres :
  - Charles Brette — ARVALIS - DG jusqu'en 2007
  - Michel Cariolle — ITB - Agronomie-environnement
  - Gilles Clerjaud — CAVAC - DG jusqu'en 2009
  - Charles Dedryver — INRA Rennes - Directeur de recherche
  - Michel Douez — NORIAP – Responsable appro
  - Lucien Faedy — POTASSE D'ALSACE – DG du laboratoire SADEF
  - Yves Hedan — Eleveur en Ille et Vilaine
  - Gerard Maillet — COOPAGRI – direction des achats
  - Yves Mestrude — TERRENA – actuellement formateur Certiphyto
  - Aymard de Montigny — FILIERE POMME DE TERRE – Directeur qualité
  - Gérard Morice — ARVALIS – Direction
  - Henri Petitpas — Agriculteur – présidence CA 77, coop de la Brie, Secrétaire général ITCF/Arvalis
  - Jean-Paul Prevot — ARVALIS Picardie – Ingénieur régional
  - Gerard Sidot — BTPL (Bureau Technique de Promotion Laitière) - Direction
  - Joel Thierry — ARVALIS et AGPM Bretagne – ingénieur régional

RÉSONNANCES, C'EST QUOI ?

- Notre point commun : **croire en une agriculture française prospère, moderne et respectueuse de l'environnement.**

- Notre constat : **l'agriculture passionne les Français autant qu'elle les questionne.**

  - *D'où viennent les fruits de la compote de mon bébé ?*
  - *Est-ce que je peux boire en toute confiance l'eau du robinet ?*
  - *On dit que l'agriculture est subventionnée mais qu'est-ce qu'elle nous rapporte ?*
  - *…*
  - Derrière ces questions simples de tous les jours, il n'y a pas de réponses toutes faites.

- La proposition de Résonnances :

  - mettre les connaissances, le savoir-faire et l'expérience de ses membres au service de tous pour **aider le grand public à mieux comprendre la réalité de l'agriculture d'aujourd'hui.**

CONCRETEMENT

- 2010 : **Lancement et mise sur pied de l'association.**
- 2011 : **Création de l'outil de dialogue** .
  - » Démarrage opérationnel d'initiatives régionales.
- 2012 : **Développement d'actions régionales,**
  - » Mise à jour des compétences,
  - » Recherche de partenariats.
- 2013 : **Déploiement,**
  - » Mise à jour des compétences,
  - » Mise à jour de l'outil de dialogue,
  - » Actions régionales,
  - » Recrutements et partenariats
  - » Réflexions sur le blog.
- 2014 : **Lancement du blog**

L’outil de dialogue

L'OUTIL DE DIALOGUE. POURQUOI ?

- La vocation de Résonnances : contribuer à f**aciliter le dialogue entre spécialistes et non spécialistes** sur les sujets qui impliquent l'agriculture

- Au cours de leurs 1ères rencontres avec des relais d'opinion, les membres du groupe se sont aperçus que cette démarche avait besoin d'un outil :

  - parce que les non experts manquent de **repères sur l'agriculture**

  - et parce que **sans repères il est impossible d'avoir une perception nuancée, tolérante, curieuse…** à l'égard d'un sujet aussi complexe que l'agriculture.

L'OUTIL DE DIALOGUE. COMMENT ?

- L'outil de dialogue n'a pas vocation à être une base documentaire exhaustive
- C'est un outil pour … dialoguer
- Principes :
  - Plusieurs clés de lecture :
    - Société & agriculture,
    - Alimentation & agriculture,
    - Économie & agriculture,
    - Environnement & agriculture,
    - Innovation & agriculture
  - Pour chaque clé de lecture des repères sous forme de **données objectives** et ayant des **sources identifiées**
  - Un modèle à la fois très structuré et complètement modulaire, de façon à permettre des enrichissements, approfondissements, régionalisations… pour chacun des thèmes abordés.

L’OUTIL DE DIALOGUE. EXEMPLES

RESONNANCES

593 000 ha

« C'est la surface en terres agricoles perdues par la France en 7 ans. Soit l'équivalent du département de la Seine et Marne »

Évolution des pertes annuelles en terres agricoles et forestières.

Sources Agreste

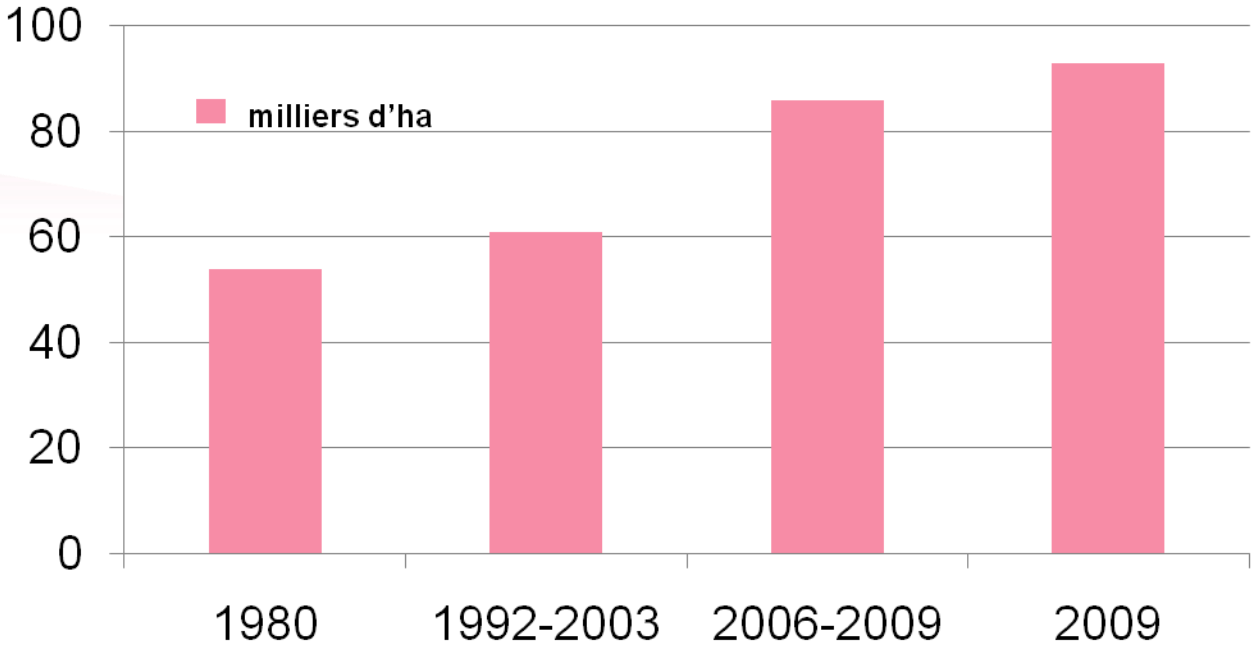

Si les tendances se poursuivaient jusqu'en 2050, les surfaces agricoles diminueraient de 11 % et le potentiel agronomique d'environ 15 % (compte tenu de la qualité des terres urbanisées)

RESONNANCES

1000 ha

« C'est la surface en terres agricoles perdues chaque année en Seine et Marne au cours des 24 dernières années. Soit l'équivalent d'1 commune »

Zoom sur sur le département de la Seine et Marne

Sources chambre d'agriculture 77 et Safer Ile de France

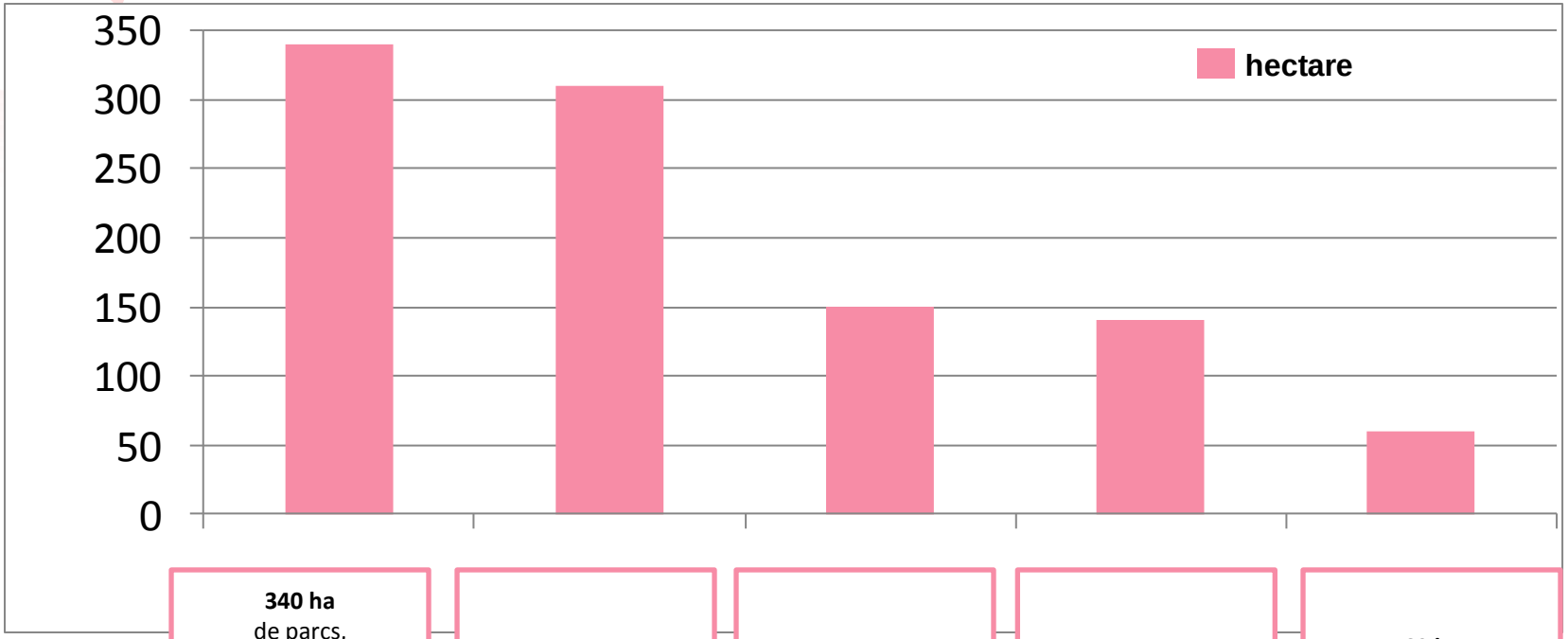

340 ha de parcs, espaces verts, espaces récréatifs et sportifs de plein air (non construits, non goudronnés)

310 ha pour l'habitat

150 ha de zone d'activité

140 ha d'infrastructures de transports

60 ha pour les équipements collectifs

RESONNANCES

500 milliards

"C'est en m3 le le volume de pluie annuel en France.
En comparaison l'irrigation mobilise 5 milliards de m3, dont l'essentiel retourne dans l'atmosphère"

Principaux usages de l'eau en France

sources Ministère de l'écologie

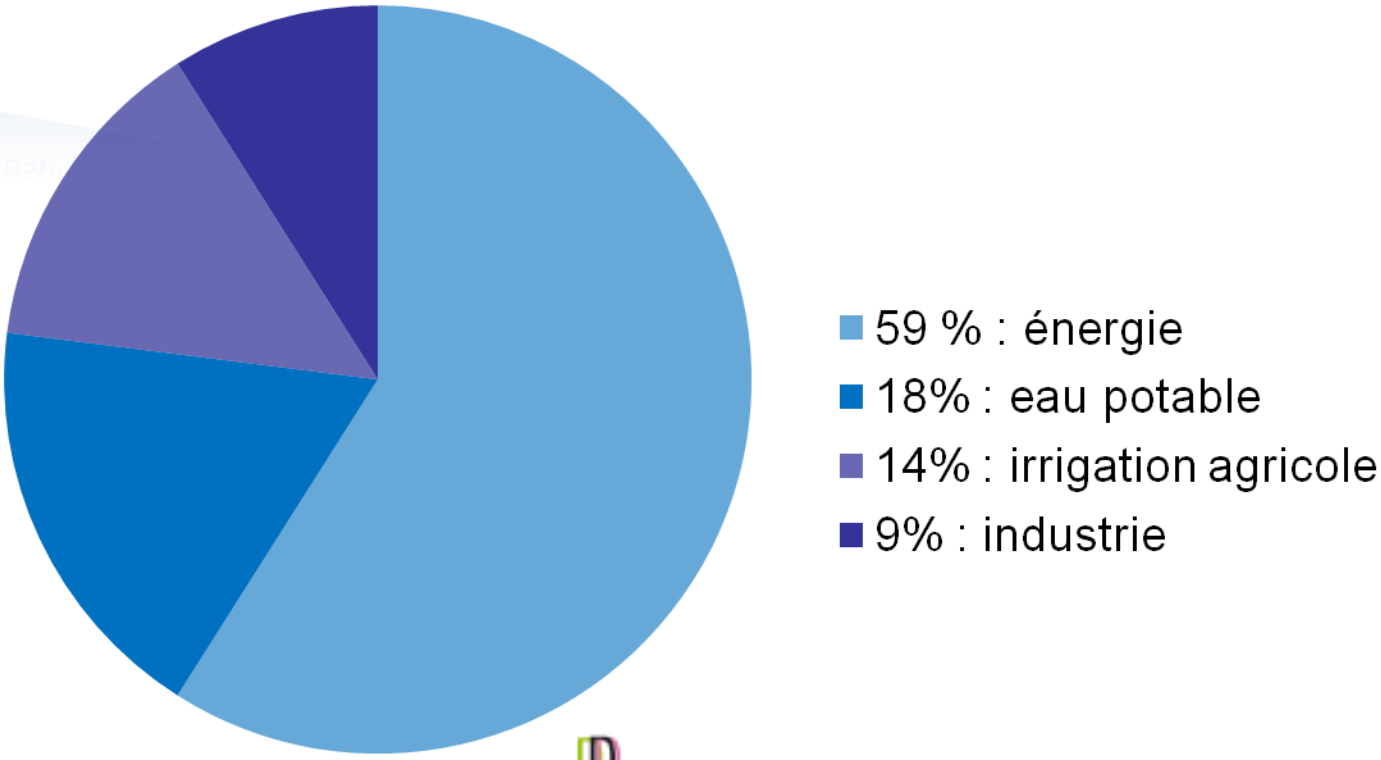

RESONNANCES

80%

« C'est le % du territoire français mis en valeur par les activités agricoles et sylvicoles »

*Sources :rapport agriciulture Ifen 2006

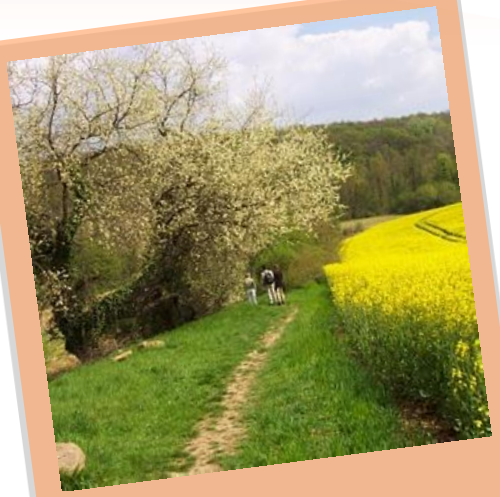

Paysages

Magasins de proximité

Sous bois et forêts

Vente en direct

Chambre d'hôtes

4 millions

« C'est en km sur 1 m de large,
ce que représentent
les bandes enherbées implantées
en France par les agriculteurs ;
soit 10 fois le tour de la terre* »

*sources Arvalis et irstea

RESONNANCES

Les « bandes enherbées » protègent l'eau et jouent un rôle important de corridor biologique

RESONNANCES

2200

«C'est en m² la surface moyenne de terres cultivables par personne disponibles pour la production alimentaire, en 2010. »

Quelles sont les terres cultivables disponibles par habitant et par continent ?

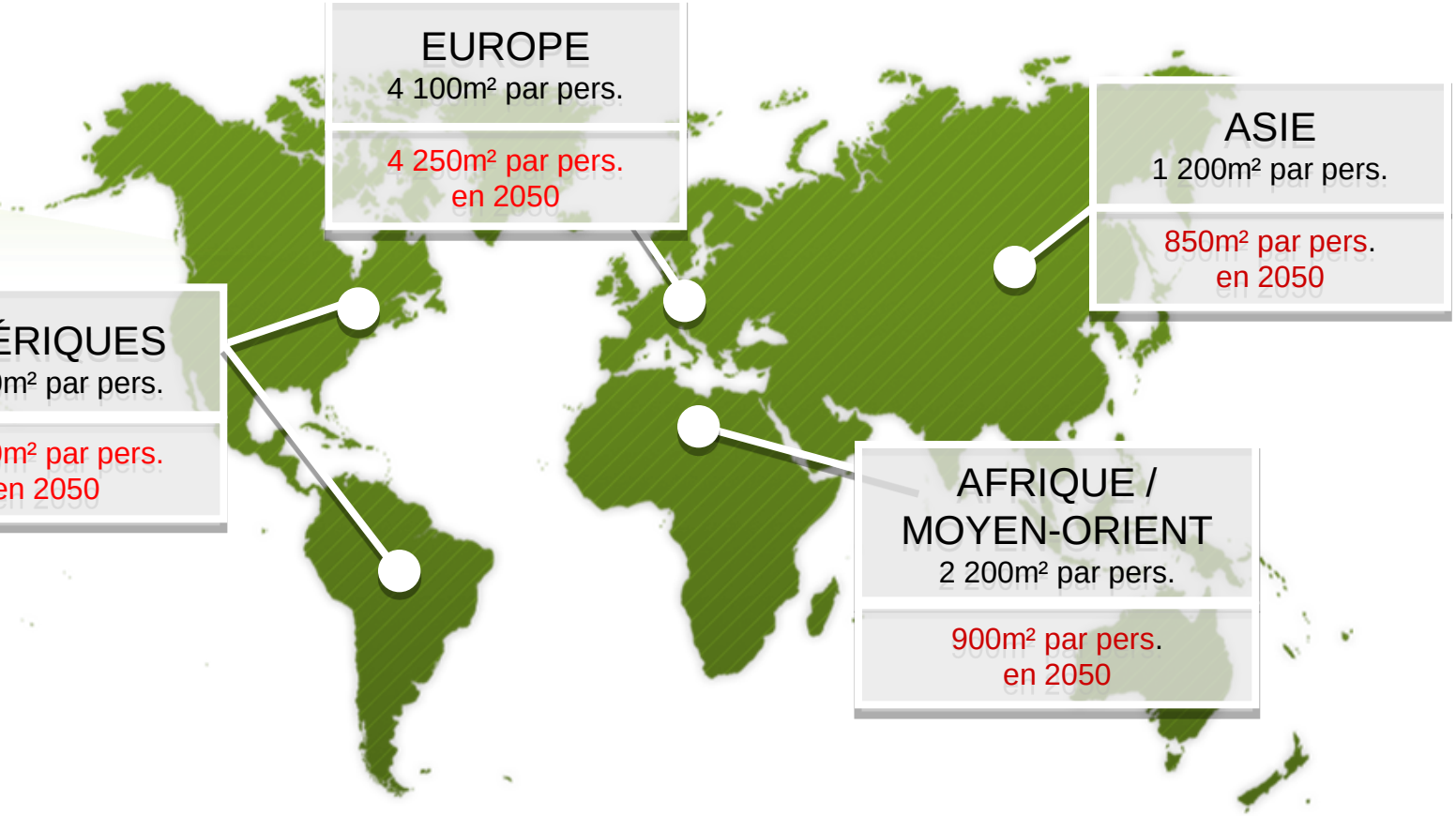

Il faudra augmenter la production agricole en Europe et en Amérique mais aussi dans les pays à forte croissance démographique pour aider à nourrir l'Afrique et l'Asie.

+75%

« C'est d'après la FAO l'augmentation des besoins en céréales d'ici à 2050 pour nourrir le monde. »

Productivité agricole

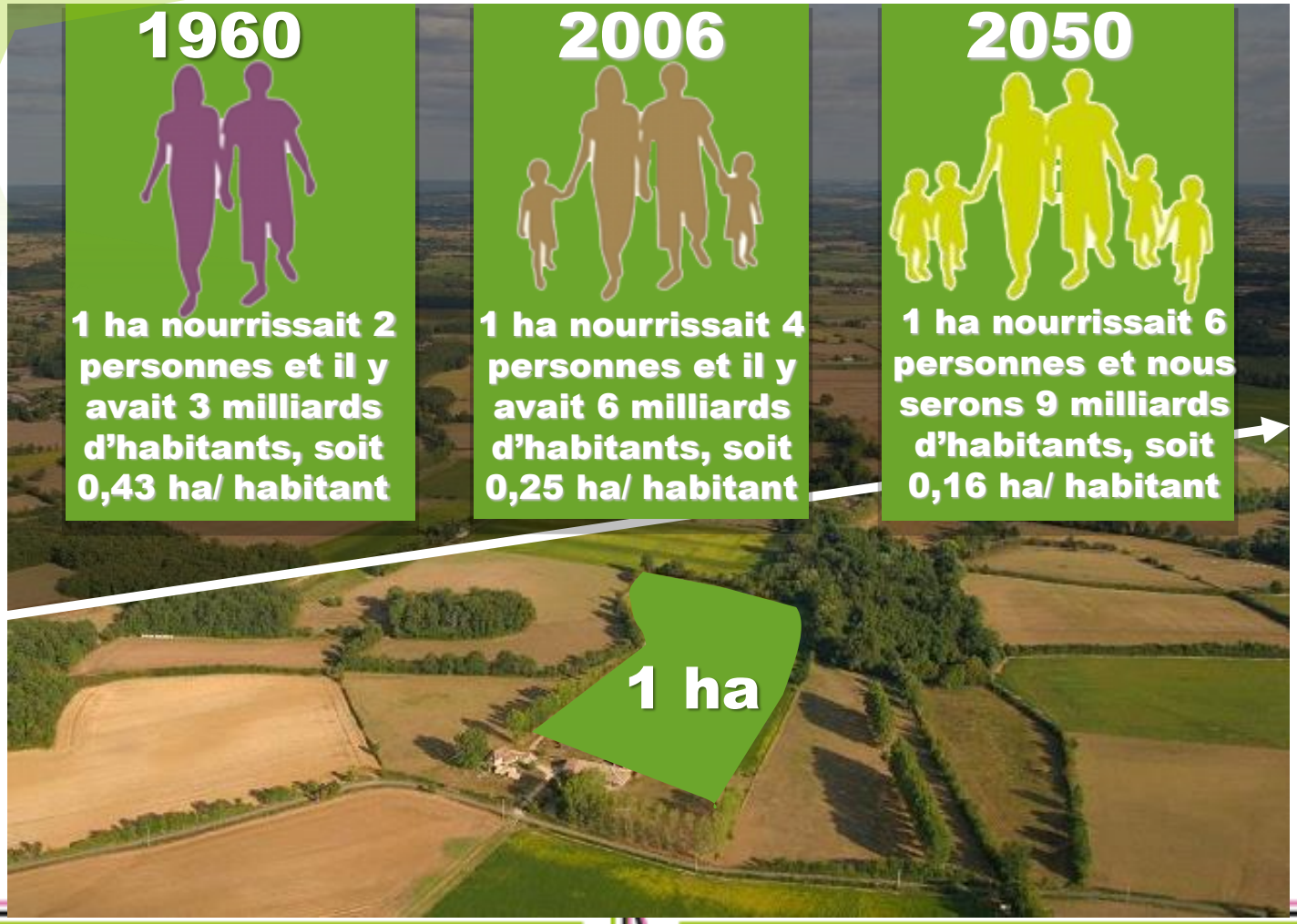

sources : ADEME

100 Airbus A320 par an

« C'est l'équivalent de nos exportations annuelles de céréales »

Les actions régionales

LES ACTIONS REGIONALES

- **Région Vendôme**

- AVF : 3 conférences « agriculture vendômoise ».
- UTL Vendôme : « agriculture du Loir et Cher », « les OGM en question »
  - 180 participants, très bonnes appréciations,
  - 2014 : cycle de 8 conférences sur le thème « alimentation/santé »
  - Sortie visite station Arvalis et Mc Key : métiers du grain et débouchés des céréales.

- **Région Châteaudun**

- Conférences lycée agricole BTS Châteaudun : « nourrir les hommes »
- Crédit agricole intervention AG : thème « alimentation »,
- UTL : « OGM en question »,

LES ACTIONS REGIONALES

Région Provins

- Conférences au Lion’s Club et au Rotary Club

Région Bretagne

- UTL de Douarnenez, Plonevez, Brest : 3 conférences sur le thème « Nourrir 9 milliards d’Hommes en 2050 » ont mobilisé 900 personnes

- 2014 :
  - Poursuite des conférences dans d’autres UTL (Lesneven et Concarneau public potentiel 900 adhérents).
  - Proposition d’intervention dans des établissements scolaires.

- .

Appui à des projets d'entreprise et contacts

CONTACTS ET APPUI A DES PROJETS

- **Distributeurs**
  - Appui à l'équipe commerciale Agrofourniture de la COOPERL en lien avec l'agriculture durable
  - Rédaction et édition d'une brochure de 9 pages tirée à 3000 exemplaires pour les adhérents de la Cooperl « l'Homme en RESONNANCES avec l'Agriculture »
  - Participation au comice agricole de Merdrignac
  - Co-animation du comice agricole de Bonneval avec la coop de Bonneval

- **Agriculteurs de Bretagne**
  - Participation à la vie de l'association de 65 entreprises bretonnes privées ou coopératives : valorisation de l'image de l'agriculture et protection de son image.

- **ARVALIS**
  - Contribution à la rédaction d'une plaquette sur l'agriculture durable

Le blog

LE BLOG RÉSONNANCES, POURQUOI ?

- **Ajouter le digital à l'oral pour toucher un public élargi**

- Après avoir créé un outil de dialogue qui présente des faits et des chiffres irréfutables, et mené des actions de proximité (interventions dans des UTL, dans des écoles, auprès de certains élus, dans des entreprises, des associations amies …), Résonnances a créé un blog en janvier 2014

- **Ce blog est le lieu de rencontre entre les questions que Monsieur tout le monde se pose sur l'agriculture et les réponses des membres de Résonnances à base de faits et de chiffres validés et les plus objectifs possibles**

- Ni politique, ni polémique, la démarche est basée sur la mise à disposition de données objectives et référencées et sur le **dialogue** et le **partage**.

- Et elle repose sur des **faits, rien que des faits**.

WWW.BLOGRESONNANCES.FR

- **Le blog est un journal en ligne**
- Il est conçu pour générer un **fil d'actualité**
- Les articles (les posts) sont proposés, documentés et validés par les membres de Résonnances. Ces articles émanent de publications scientifiques et techniques, économiques…issues de références fiables (instituts, INRA, ministères, FAO, ONU….)
- Et ils sont rédigés et scénarisés par des professionnels du grand public sachant vulgariser des informations destinées à des non experts
- Les grands thèmes sont :
  - Agriculture et économie
  - Agriculture et environnement
  - Agriculture et alimentation
  - Agriculture et société
  - Agriculture et innovation

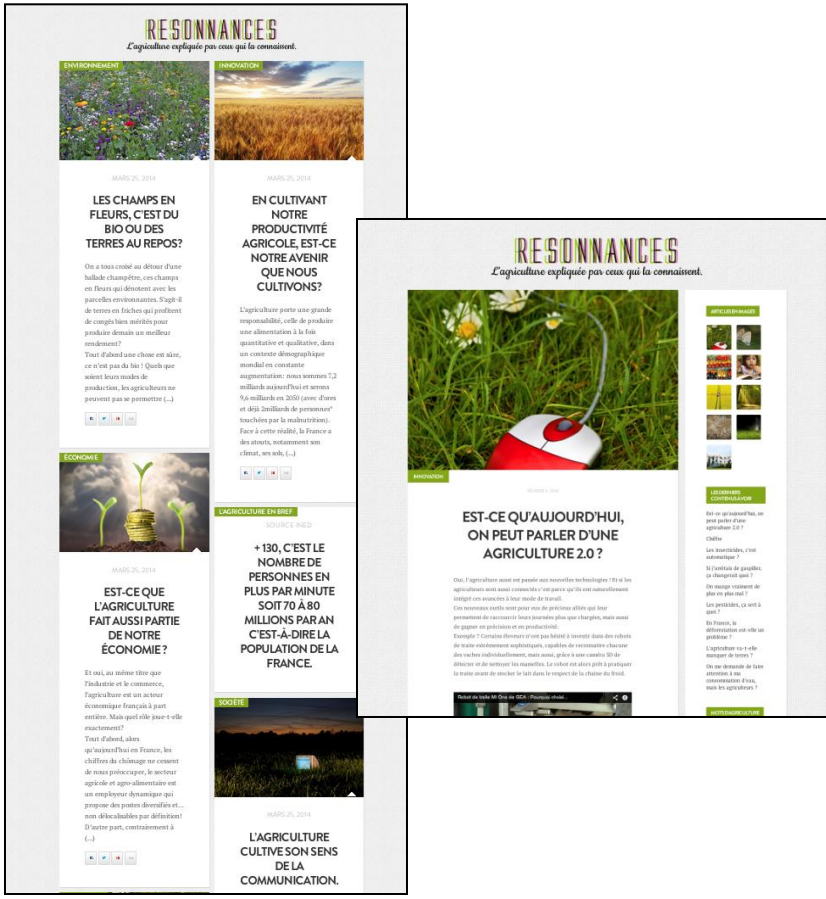

LE RAYONNEMENT DU BLOG RÉSONNANCES

- Des mises à jour chaque mois
- Une newsletter d'alerte diffusée à près de 2000 exemplaires chaque mois
- Une page facebook pour nos likers et leurs amis
- Une actu qui tweet à chaque nouveau post

- **Plus de 1500 visites dès le 1er mois**

- **Un taux d'ouverture excellent pour notre newsletter : 1 destinataire sur 2 !**

- **Des relais de plus en plus nombreux** car nos lecteurs transmettent la newsletter à leur connaissances, like notre page facebook et retwitte notre actualité …