Lettre mensuelle de conjoncture N° 173

AVRIL 2014

Evolution Février 2014 / Février 2013

Total Aliments	Bovins	Porcs	Volailles
-0,7 %	+6,5 %	-4,0 %	-3,8 %

Evolution Juil. 13 – Fév. 14 / Juil. 12 – Fév. 13

Total Aliments	Bovins	Porcs	Volailles
-1,1 %	+2,4 %	-3,6 %	-2,1 %

Analyse économique de la conjoncture

En **février 2014**, la production nationale a subi une légère baisse (-0,7%) avec près de 1,6 million de tonnes fabriquées. Les aliments bovins ont progressé de 6,5% grâce aux aliments vaches laitières (+7,8%). Les aliments mash sont à nouveau en nette hausse tandis que les aliments ovins-caprins sont proches de l'équilibre (-0,1%). Les aliments porcs poursuivent leur mouvement de baisse avec -4,0%. La baisse de près de 4% des aliments volailles résulte du recul de 3,4% des aliments dindes, mais aussi de celui des aliments poulets (-9,0%), particulièrement sévère depuis novembre.

Sur **les 2 premiers mois de l'année 2014**, les fabrications sont en légère diminution (-0,8%), la progression des aliments bovins (+6,2%) et des mashs atténuant les baisses de près de 4% en porc, en volaille et en lapin.

Sur **les 8 premiers mois de la campagne 2013-2014,** la baisse de la production globale d'aliments composés se chiffre à 1,1%, cette baisse étant compensée pour partie par les hausses des aliments bovins (+2,4%) et des mashs (+15,2%). Les aliments porcins baissent de 3,6%, avec une diminution plus limitée pour les aliments porcelets (-0,7%). En volailles (-2,1% globalement), si on note une progression pour les aliments pondeuses (+3,4%), les autres filières souffrent, en particulier celles de la dinde (-10,9%), des palmipèdes (-1,3%), des poulets (-2,3%). La production d'aliments lapin est également en recul (- 4,2%).

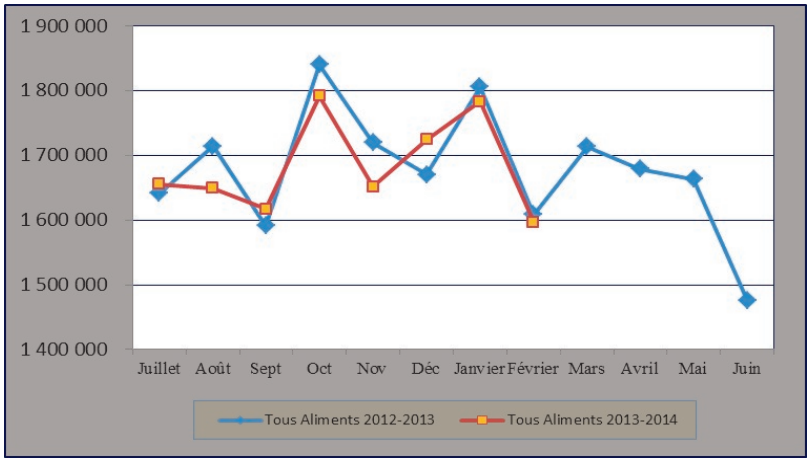

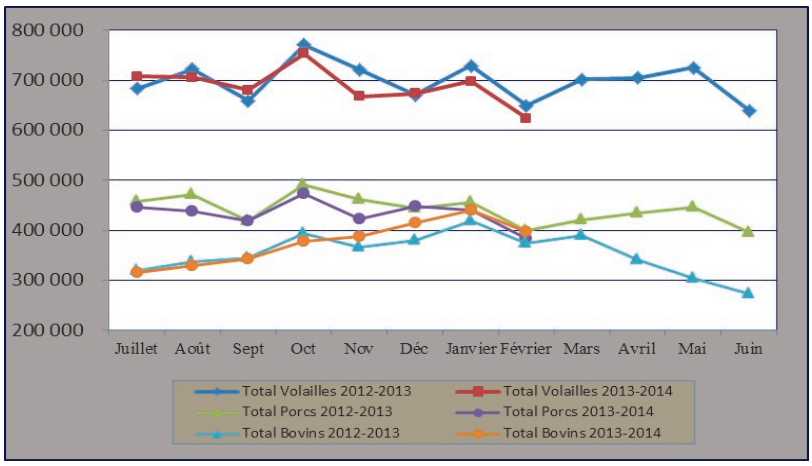

COOP DE FRANCE NUTRITION ANIMALE
43 rue Sedaine CS 91115 75538 Paris cedex 11
TÉL 01 44 17 57 12 – FAX 01 40 26 64 64
Contact : Michel DOCHEZ – nutritionanimale@coopdefrance.coop

SYNDICAT NATIONAL DE L'INDUSTRIE DE LA NUTRITION ANIMALE
41 bis Bd de la Tour-Maubourg 75007 Paris
TÉL 01 44 18 63 50 – FAX 01 44 18 63 53
Contact : Stéphane RADET - snia@nutritionanimale.org

Reproduction autorisée avec mention de la source « COOP de France Nutrition Animale / SNIA »

Production nationale prévisionnelle d'aliments composés

(Enquête réalisée auprès des sites de production de plus de 30 000t/an, représentant 95% de la production nationale)

ALIMENTS	FEVRIER 2014		JANV – FEV. 2014		JUIL.13 – FEV 14		MARS 13 – FEV. 14	
	%	Tonnes	%	Tonnes	%	Tonnes	%	Tonnes
Mash	+14,9%	47 400	+13,3%	99 200	+15,2%	364 700	+12,9%	521 700
Vaches laitières	+7,8%	291 800	+7,2%	614 500	+2,4%	2 169 700	+1,5%	3 091 800
Autres bovins	+3,1%	106 800	+3,7%	228 100	+2,5%	843 600	+2,0%	1 226 700
Total Bovins	**+6,5%**	**398 600**	**+6,2%**	**842 600**	**+2,4%**	**3 013 300**	**+1,7%**	**4 318 500**
Ovins/Caprins	-0,1%	58 200	+0,8%	118 700	-1,4%	364 300	-2,8%	580 400
Porcelets	-3,3%	50 300	-2,6%	107 500	-0,7%	453 500	-1,2%	678 800
Truies	-2,0%	67 400	-1,5%	143 000	-1,2%	590 100	-2,3%	885 800
Porcs engrais	-4,6%	266 600	-4,7%	572 300	-4,7%	2 428 900	-4,9%	3 605 100
Total Porcs	**-4,0%**	**384 300**	**-3,9%**	**822 800**	**-3,6%**	**3 472 500**	**-4,0%**	**5 169 700**
Poulets	-9,0%	237 000	-9,0%	500 300	-2,3%	2 144 600	-0,7%	3 288 300
Pondeuses	-0,4%	173 300	=	365 700	+3,4%	1 480 200	+4,2%	2 216 000
Dindes	-3,4%	99 000	-3,8%	211 600	-10,9%	843 300	-11,4%	1 270 300
Pintades	-0,9%	12 500	-1,5%	26 300	-2,0%	116 700	-2,1%	162 800
Palmipèdes	+3,2%	99 900	+2,2%	214 600	-1,3%	896 200	-2,6%	1 303 800
Cailles	-13,7%	2 800	-5,2%	6 200	+2,8%	29 600	-0,7%	41 000
Total Volailles	**-3,8%**	**624 500**	**-3,9%**	**1 324 700**	**-2,1%**	**5 510 600**	**-1,6%**	**8 282 200**
Lapins	-3,2%	28 400	-3,9%	60 900	-4,2%	240 300	-4,1%	361 900
Divers	-0,3%	27 400	-2,0%	57 300	-2,5%	273 600	-2,4%	417 500
Total	**-0,7%**	**1 568 700**	**-0,8%**	**3 326 200**	**-1,1%**	**13 239 300**	**-1,3%**	**19 651 900**
Allaitement	-1,0%	28 100	-0,1%	60 500	-0,4%	240 600	=	361 200
Total France	**-0,7%**	**1 596 800**	**-0,8%**	**3 386 700**	**-1,1%**	**13 479 900**	**-1,3%**	**20 013 100**

Flash du mois

Accord sur la teneur en protéines des blés français.

En décembre dernier, les différentes professions au sein de l'interprofession céréalière ont conclu un accord visant à améliorer la teneur en protéines des blés français. Cet accord prévoit, entre autres, que tous les contrats conclus entre les organismes collecteurs et les utilisateurs devront mentionner une teneur en protéines du blé, et ce à partir du 1er juillet 2014. L'extension de cet accord par les pouvoirs publics est attendue fin avril 2014, rendant ses dispositions obligatoires, sous peine de nullité des contrats.

Pour les contrats de blé destinés à l'alimentation animale et autres utilisations relevant de l'addendum n° 1 « toutes céréales », Coop de France NA et le SNIA, rejoints par la meunerie et l'amidonnerie, ont proposé de reprendre des dispositions déjà existantes dans l'addendum technique n°2 « blé tendre de meunerie », avec les mêmes montants de réfactions et un seuil de refus assoupli, passant de 0,5 point à 1 point d'insuffisance.

Cette question sera au cœur des discussions du groupe de travail du Syndicat de Paris le 5 mai prochain, l'impératif étant de trouver un accord satisfaisant entre collecteurs et utilisateurs avant le début de la prochaine campagne. A défaut, les utilisateurs seront contraints d'introduire ces dispositions en clause particulière, ou de recourir à l'addendum n° 2.

Evolution prévisionnelle de la production par zones géographiques : FEVRIER 2014

ZONES GEOGRAPHIQUES	Mash	Bovins	Ovins Caprins	Porcs	Poulets	Pondeuses	Dindes	Lapins	Tous Aliments
Bretagne	+0,2%	+13,7%	- 8,7%	-3,7%	-17,5%	+0,5%	-10,6%	-12,5%	-3,2%
Centre Ouest (1)	+6,8%	+3,7%	- 1,8%	-4,2%	-3,7%	-2,1%	+5,0%	-0,2%	+0,3%
Grand Est (2)	+3,4%	+2,3%	-13,2%	-5,3%	+1,0%	-3,5%	-17,0%	-5,7%	-1,3%
Grand Nord (3)	+14,1%	+4,5%	-11,8%	-7,2%	-5,4%	+1,6%	NS	-1,7%	+1,7%
Sud Est (4)	+27,7%	+5,3%	+9,6%	-1,2%	-8,0%	+1,1%	-22,6%	+2,5%	+2,6%
Sud Ouest (5)	+29,6%	+5,2%	+1,8%	-9,0%	-5,7%	-0,6%	+17,7%	-10,5%	+2,8%
Total	**+14,9%**	**+6,5%**	**-0,1%**	**-4,0%**	**-9,0%**	**-0,4%**	**-3,4%**	**-3,2%**	**-0,7%**

(1) Centre, Pays-de-Loire, Poitou-Charentes **(2)** Ile-de-France, Champagne-Ardenne, Alsace, Lorraine, Franche - Comté **(3)** Nord - Pas-de-Calais, Picardie, Haute et Basse -Normandie **(4)** Bourgogne, Rhône-Alpes, Auvergne, Languedoc-Roussillon, Provence-Alpes-Côte d'Azur **(5)** Aquitaine, Midi-Pyrénées, Limousin.